

神戸大学放職員給与実態調査 (昭.29.10.1.現在、決算、特別調査)

第一表 職種別年令別本俸-皇表
A. 大教俸給表並用者 (女子15名含む)

満年令	人員	俸		額	平均	満年令	人員	俸		額	平均	級	号
		最低	最高					最低	最高				
75						44	1	31,700	36,700	34,245			
74						43	16	31,200	39,100	31,650			
73						42	12	23,400	33,900	31,775			
72						41	14	18,400	22,800	21,571			
71						40	12	17,700	22,700	20,517			
70						39	1	22,000	31,700	22,536			
69						38	6	13,500	31,700	25,263			
68						37	2	20,500	22,300	24,457			
67						36	6	16,300	27,300	22,920			
66						35	2	18,400	21,200	22,633			
65	1			44,300		34	15	17,600	25,600	22,027			
64	1			42,700		33	15	13,600	24,400	21,602			
63	3	41,100	44,300	42,700		32	13	13,100	22,000	19,654			
62	2	44,900	52,300	48,500		31	13	14,600	22,800	17,284			
61	1			52,300		30	15	13,100	21,200	19,030			
60	2	54,300	52,300	52,300		29	20	12,600	31,200	16,352			
59	4	39,100	52,300	47,725		28	18	14,900	16,400	14,578			
58	6	41,100	52,300	48,453		27	19	9,500	14,100	11,393			
57	4	31,200	52,300	39,350		26	9	11,000	15,100	11,256			
56	12	39,600	52,300	45,258		25	6	9,200	11,000	9,353			
55	3	41,100	47,500	45,367		24	12	3,700	7,300	10,022			
54	3	27,300	45,000	39,187		23	12	9,200	16,200	9,417			
53	6	42,700	45,900	44,300		22	4			23,200			
52	11	36,700	60,900	43,407		21							
51	7	29,500	44,500	40,600		20							
50	7	19,100	42,700	36,711		19							
49	2	36,700	41,100	38,971		18							
48	11	51,700	44,100	36,255		17							
47	20	17,800	38,600	35,510		16							
46	14	31,900	38,100	35,564		15							
45	16	28,400	55,700	33,744									
計	人員計	419人	平均	39.2	平均	27.1	平均	27.1	13円	級	8	号	2号

3. 中小教俸給表通用者 (女子/11左側右)

満年齢	人員	俸		額		満年齢	人員	俸		額	
		最低	最高	平均	最高			最低	最高	平均	
25	1					44	1				
24	1					43	1				19,300
23	1					42	1				25,600
22	1					41	1				
21	1					40	1				
20	4					39	4	17,000	21,200	19,625	
19	4					38	4	18,900	22,300	20,700	
18	4					37	4	17,700	19,800	19,100	
17	6					36	6	18,600	19,900	19,150	
16	4					35	4	14,300	18,200	16,250	
15	3					34	3	15,400	17,700	16,550	
14	2					33	2	16,300	17,200	16,100	
13	5					32	5	16,300	19,900	18,200	
12	7					31	7	14,500	16,300	15,400	
11	7					30	7	14,200	15,600	14,400	
10	4					29	4	12,100	14,600	14,100	
9	4					28	4				
8	1					27	1	18,000	12,100	12,100	
7	3					26	3	3,500	11,200	11,200	
6	3					25	3				
5	2					24	2				
4	1					23	1				
3	1					22	1				
2	1					21	1				
1	1					20	1				
計	合計	65人		平均	32.4	平均	16.552	円	家数	5級6号	

C. 一般俸給表通用者

1. 男事務

満年齢	人員	俸		額		満年齢	人員	俸		額	
		最低	最高	平均	最高			最低	最高	平均	
25	1					44	1				
24	1					43	1				
23	1					42	1				
22	1					41	1				
21	1					40	1				
20	1					39	1				
19	1					38	1				
18	1					37	1				
17	1					36	1				
16	1					35	1				
15	1					34	1				
14	1					33	1				
13	1					32	1				
12	1					31	1				
11	1					30	1				
10	1					29	1				
9	1					28	1				
8	1					27	1				
7	1					26	1				
6	1					25	1				
5	1					24	1				
4	1					23	1				
3	1					22	1				
2	1					21	1				
1	1					20	1				
計	合計	249人		平均	35.2	平均	12,070	円	家数	7級4号	

2. 男 共の他 (選好, 大工, 平衛, 小使等)

満年齢	人員	俸		給		平均	人員	俸		平均
		最低	最高	最低	最高			最低	最高	
7.5	2					9,300	2			7,250
7.4	2					9,300	2			7,550
7.3	1					9,300	1			7,800
7.2	2					10,000	2			7,925
7.1	1					9,600	1			8,700
7.0	1					9,650	1			8,700
6.9	2	9,300	10,000			10,300	2			7,500
6.8	1					10,300	1			6,800
6.7	1					8,900	1			10,000
6.6	3	8,100	9,300			10,233	3			7,500
6.5	3	9,300	12,100			11,200	3			6,800
6.4	2	9,300	16,300			10,920	2			8,400
6.3	5	9,300				10,400	5			10,000
6.2	2					9,971	2			8,400
6.1	2	9,300	10,100			12,050	2			7,500
6.0	4	10,400	12,600			8,260	4			7,500
5.9	4	9,700	9,600			8,750	4			6,800
5.8	5	9,700	10,800			12,100	5			8,400
5.7	2	11,600	12,600			2,500	2			7,500
5.6	1					10,375	1			
5.5	4	9,300	12,600			9,033	4			
5.4	3	2,300	10,000			10,520	3			
5.3	5	7,200	13,600			8,300	5			
5.2	5	7,200	9,300			10,275	5			
5.1	4	7,200	15,600			12,900	4			
5.0	2	6,000	10,900			10,600	2			
4.9	2	5,100	13,100			8,200	2			
4.8	2	7,500	9,600			11,333	2			
4.7	3	4,100	15,100			11,600	3			
4.6	1						1			
4.5	1						1			
計	45		91人			53.8	45			
							平均	9,823円	級号	6級5号

3. 女 事務

満年齢	人員	俸		給		平均	人員	俸		平均
		最低	最高	最低	最高			最低	最高	
7.5	1					10,700	1			10,700
7.4	2					9,100	2			10,700
7.3	1						1			
7.2	2					10,600	2			10,600
7.1	1						1			
7.0	2					12,600	2			12,600
6.9	1						1			
6.8	2					8,200	2			8,200
6.7	1					8,200	1			8,200
6.6	1					8,200	1			8,200
6.5	2					2,000	2			2,000
6.4	1					2,000	1			2,000
6.3	1					2,000	1			2,000
6.2	1					2,000	1			2,000
6.1	1					2,000	1			2,000
6.0	1					2,000	1			2,000
5.9	1					2,000	1			2,000
5.8	1					2,000	1			2,000
5.7	1					2,000	1			2,000
5.6	1					2,000	1			2,000
5.5	1					2,000	1			2,000
5.4	1					2,000	1			2,000
5.3	1					2,000	1			2,000
5.2	1					2,000	1			2,000
5.1	1					2,000	1			2,000
5.0	1					2,000	1			2,000
4.9	1					2,000	1			2,000
4.8	1					2,000	1			2,000
4.7	1					2,000	1			2,000
4.6	1					2,000	1			2,000
4.5	1					2,000	1			2,000
計	45		88人			26.9	45			
							平均	7,814円	級号	5級5号

4. 女 其の他 (看護婦, 文藝, 小売, 旅館)

年齢	人数	俸 給		平均	人数	總 額	平均
		最 低	最 高				
15	2				2	2,000	2,000
21	2				2	2,000	2,000
26	3				3	2,500	2,500
31	3				3	2,500	2,500
36	4				4	2,500	2,500
41	4				4	2,500	2,500
46	5				5	2,500	2,500
51	5				5	2,500	2,500
56	5				5	2,500	2,500
61	5				5	2,500	2,500
66	5				5	2,500	2,500
71	5				5	2,500	2,500

第二表 职业別年令別平均本俸比較表

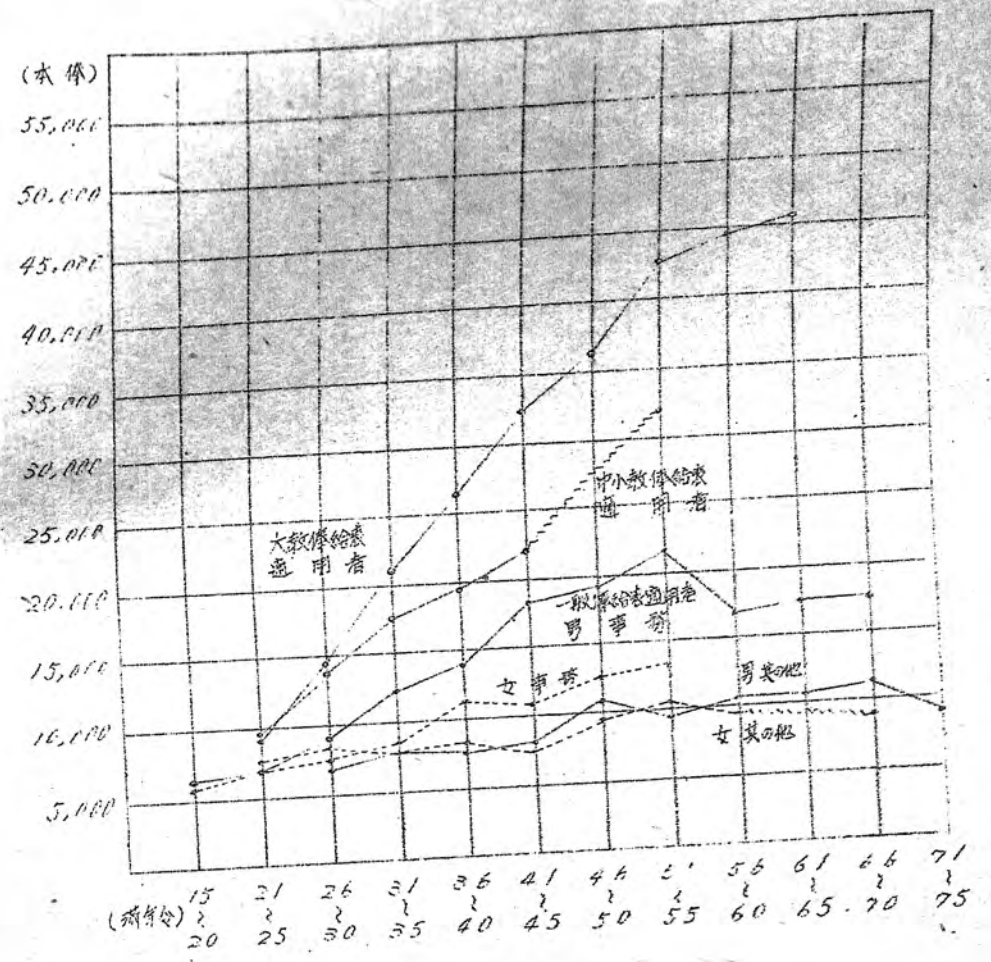

第三表 係給表別金額別人員一覽表

本 俸 額	人 員			計	総員に對する割合
	大款係給表	中小款係給表	一般係給表		
5000未満			24	24	315名 33.1%
5000~6000			89	89	
6000~7000			55	55	
7000~8000	1	1	44	46	
8000~10,000	23	2	76	101	
10,000~11,000	23	2	34	57	
11,000~12,000	6	1	10	18	
12,000~13,000	6	4	20	30	
13,000~14,000	7	3	19	29	
14,000~15,000	11	6	7	24	
15,000~16,000	14	8	30	53	
16,000~17,000	3	7	9	19	
17,000~18,000	22	9	17	48	
18,000~19,000	15	4	4	19	
19,000~20,000	7	13	3	23	
20,000~21,000	2	3	3	8	
21,000~22,000	22	1	4	27	
22,000~23,000	19	2	6	27	
23,000~24,000	6	1	4	11	
24,000~25,000	5		1	6	
25,000~26,000	3		1	4	
26,000~27,000	8		1	9	
27,000~28,000	2		4	12	
28,000~29,000	14			14	
29,000~30,000	3		1	4	
30,000~31,000	9		1	10	
31,000~32,000	26	1		27	
32,000~33,000	23			23	
33,000~34,000	13			13	
34,000~35,000					
35,000~36,000	8			8	
36,000~37,000	22			22	
37,000~38,000					
38,000~39,000	16		1	17	
39,000~40,000	16			16	
40,000~42,000	7			7	
42,000~44,000	14			14	
44,000~46,000	24			24	
46,000~48,000	2			2	
48,000~50,000	1			1	
50,000~52,000					
52,000~54,000	9			9	
54,000~56,000					
56,000~58,000					
58,000~60,000					
60,000以上	1			1	
計	419	65	468	952	

第四表 経費別共済手当給付状況一覽表

大款係給表	中小款係給表	一般係給表		其の他	計
		専務	其の他		
419	65	249	91	40	315名
353	44	156	85	10	33.1%
960	132	539	198	19	
287	37	133	74	1	
208	40	120	48	7	
403	55	186	76	18	
29人	3.0	2.8	2.3	1.7	
1,788円	1,550	1,450	1,219	800	940
2.3人	2.0	1.8	2.1	0.3	0.5
1,182円	1,049	908	1,138	136	235